

RELATÓRIO DE EXTRATO DE CHEQUES *CBREPREEC*

✦ **Explicação:** Apresenta uma relação de cheques e suas respectivas datas de depósito, número de cheque, dados bancários e valores, totalizando valores por cheques “A depositar” e “Depositados”.

➤ Para realizar essa operação acesse o módulo: **Bancos**.



➤ Em seguida acesse: **Relatório > Extrato de cheques**.

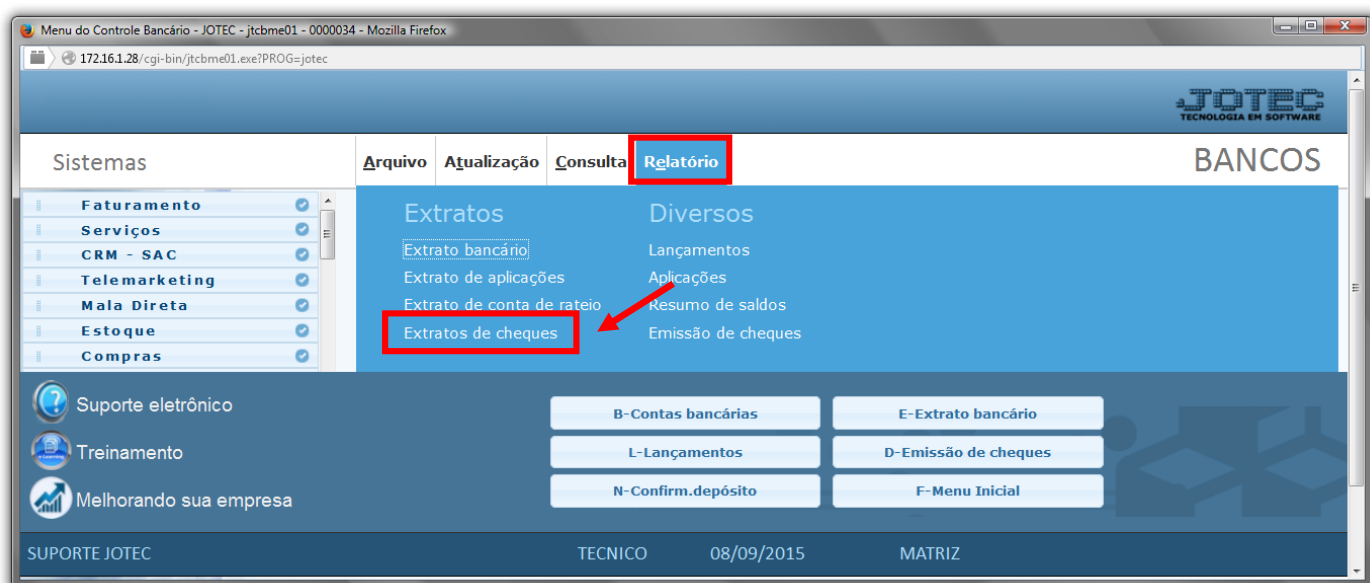

- Será aberta a tela, conforme abaixo.
- Selecione as (1) **Opções (Receber ou Pagar)**, informe a (2) **Data de depósito “inicial e final”**, selecione o (3) **Tipo Seleção (Todos / Depositados / À depositar)** e informe a (4) **Conta “inicial e final”**, a serem consideradas na emissão do relatório.
- Clique no ícone da **“Impressora”** para emitir o relatório.

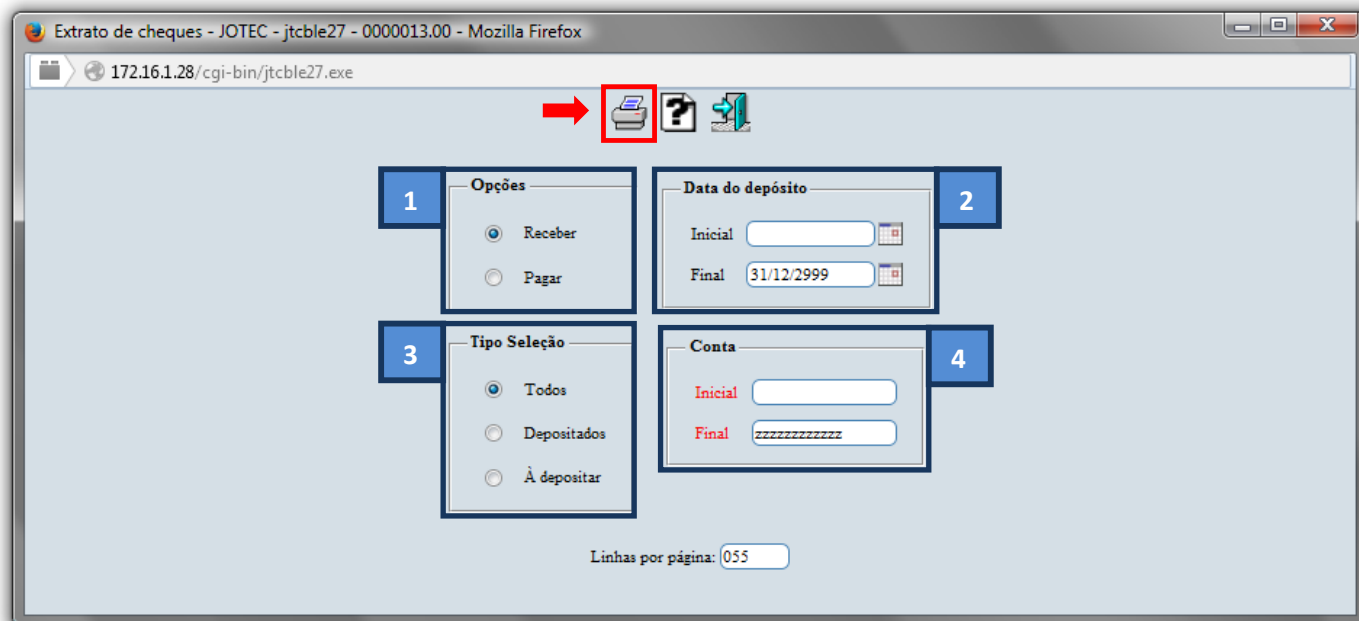

- Selecione a opção: **Gráfica Normal – PDF com Logotipo** e clique na **Impressora**.

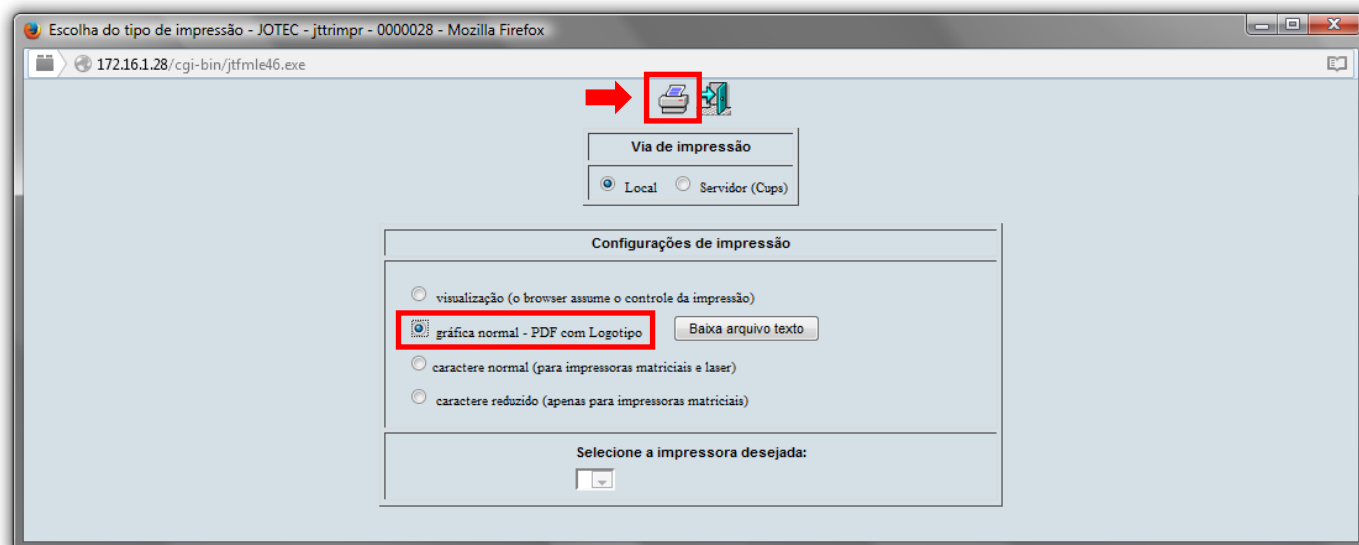

➤ *Será aberto o relatório desejado:*

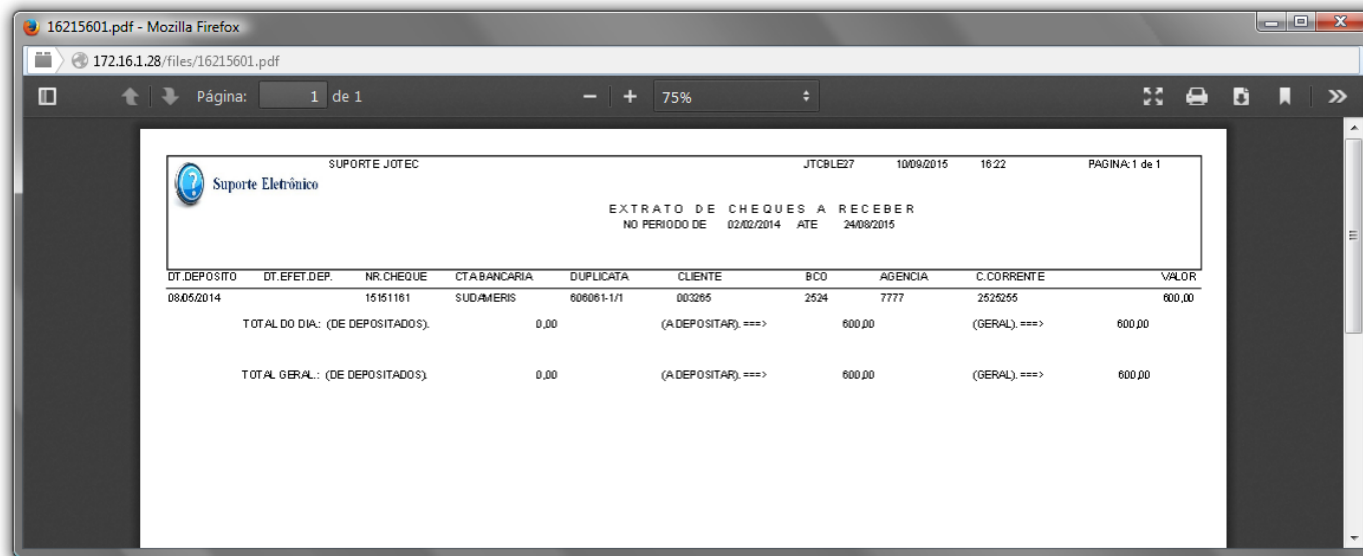

The screenshot shows a Mozilla Firefox browser window with the address bar displaying '172.16.1.28/files/16215601.pdf'. The page content is a PDF report from 'Suporte Eletrônico' with the following details:

- Header: SUPORTE JOTEC, JTC8LE27, 10/09/2015, 16:22, PAGINA: 1 de 1
- Title: EXTRATO DE CHEQUES A RECEBER
- Period: NO PERIODO DE 02/02/2014 ATE 24/09/2015
- Table with columns: DT. DEPOSITO, DT. EFET. DEP., NR. CHEQUE, CT. BANCARIA, DUPLICATA, CLIENTE, BCO, AGENCIA, C. CORRENTE, VALOR

DT. DEPOSITO	DT. EFET. DEP.	NR. CHEQUE	CT. BANCARIA	DUPLICATA	CLIENTE	BCO	AGENCIA	C. CORRENTE	VALOR
08/05/2014		15151161	SUDAMERIS	606061-1/1	003265	2524	7777	2526255	600,00
TOTAL DO DIA: (DE DEPOSITADOS):				0,00	(ADEPOSITAR) ==>	600,00	(GERAL) ==>	600,00	
TOTAL GERAL: (DE DEPOSITADOS):				0,00	(ADEPOSITAR) ==>	600,00	(GERAL) ==>	600,00	

Para maiores informações
consulte o:
 *Suporte Eletrônico.*