

## BAIXA AUTOMÁTICA DE PEDIDOS COATABXAP

✧ **Explicação:** Quando o pedido de compra for informado em um registro de entrada do módulo E.L.P.R., o sistema faz a baixa automaticamente, sendo total ou parcial atualizando seu status para “Atendido Total” ou “Atendido Parcial”. Para empresas que fazem entrada de Nota Fiscal via arquivo XML, o sistema também pode fazer a baixa automática do pedido, atualizando seu status para “Atendido Total” ou “Atendido Parcial”, desde que venha informado no XML do fornecedor o número do pedido cadastrado no Sistema JOTEC.

➤ Esta rotina é realizada por meio do módulo: **E.L.P.R.**



➤ Em seguida clique no botão: **E-Entradas**.



- **Baixa via pedido de compra.**

➤ Informe o (1) *Emitente (Fornecedor)* e clique em (2) *M-Pedido compra*.

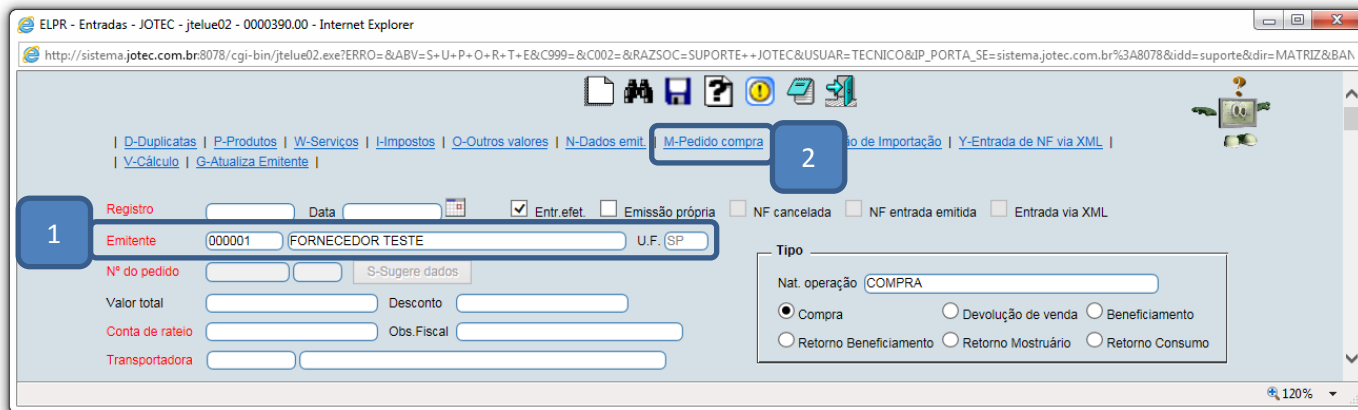

➤ Em seguida informe o (3) *Número do pedido* (Duplo clique para pesquisar / O pedido deve estar aprovado), clique em “Atualiza” e depois em (4) *Sugere dados*.

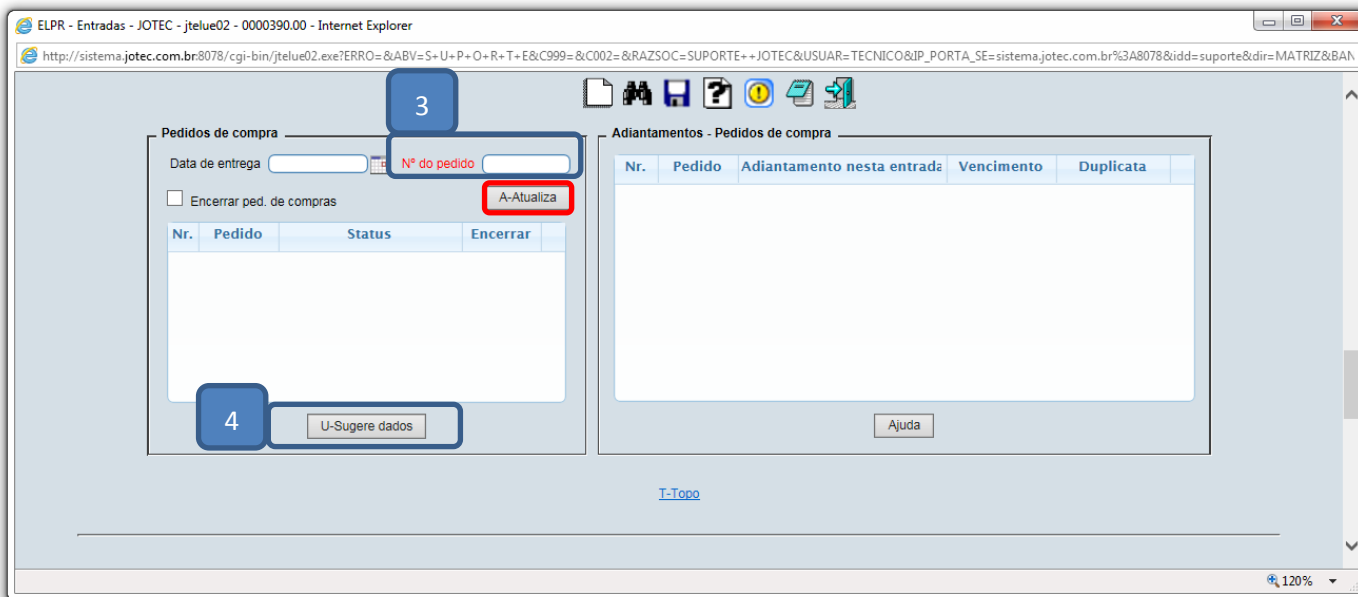

➤ Feito isso basta conferir os dados sugeridos e finalizar a entrada do pedido.

- **Baixa via arquivo XML.**

➤ Clique na opção: **Entrada de NF via XML**

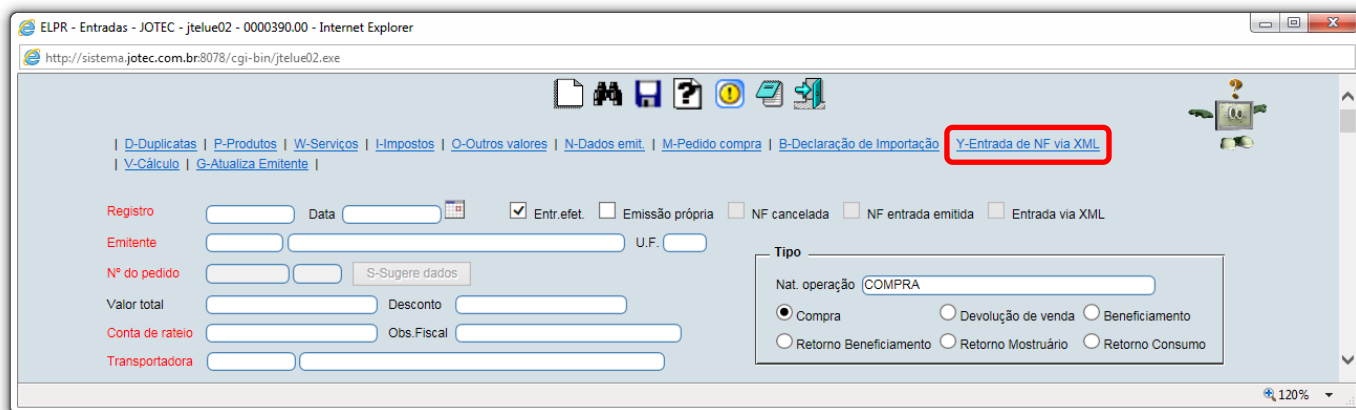

➤ Em seguida basta clicar em “**Procurar**” e em **OK**.

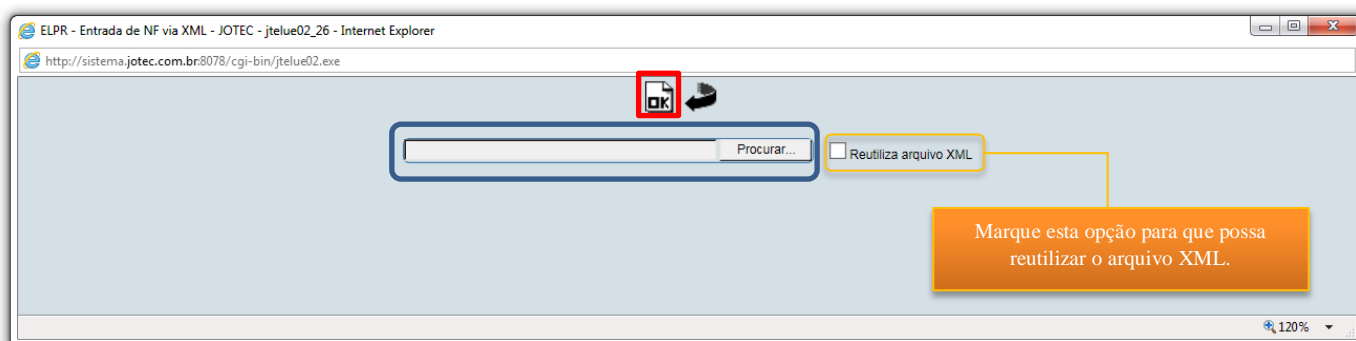

➤ Volte e finalize a entrada na nota. Se o número do pedido estiver devidamente informado no *arquivo XML do fornecedor (tag: Xped)* o pedido será baixado automaticamente.

